



## บันทึกข้อความ

ส่วนราชการ สำนักบริหารกลาง ฝ่ายบริหารทั่วไป โทร. ๐ ๒๖๒๘ ๕๒๔๐ - ๕๙ ต่อ ๒๑๑๖

ที่ กษ ๐๔๐๑/ว ๒๒๖

วันที่ ๒๒ กุมภาพันธ์ ๒๕๖๐

เรื่อง ส่งเอกสารแจ้งเวียน

เรียน ผู้อำนวยการกลุ่มและหัวหน้าฝ่ายในสังกัดสำนักบริหารกลาง

สำนักบริหารกลาง ขอส่งหนังสือสำนักแผนงานและโครงการพิเศษ ที่ กษ ๐๔๐๒/ว ๑๙ ลงวันที่ ๒๑ กุมภาพันธ์ ๒๕๖๐ เรื่อง คำสั่งกรมตรวจบัญชีสหกรณ์ ที่ ๑๓๒/๒๕๖๐ ลงวันที่ ๑๖ กุมภาพันธ์ ๒๕๖๐ เรื่อง จัดตั้งสำนักงานติดตามงานตามนโยบายของรัฐมนตรีว่าการกระทรวงเกษตรและสหกรณ์ กรมตรวจบัญชีสหกรณ์

จึงเรียนมาเพื่อโปรดทราบ

(นางสาวศิริรัตน์ บุญประเสริฐ)

นักทรัพยากรบุคคลชำนาญการพิเศษ รักษาการในตำแหน่ง

ผู้เชี่ยวชาญด้านการบริหารทรัพยากรบุคคล และ

ผู้อำนวยการกลุ่มบริหารทรัพยากรบุคคล

รักษาราชการแทน ผู้อำนวยการสำนักบริหารกลาง



สำนักบริหารกลาง	)
เลขที่รับ	
วันที่	๒๑ ก.พ. ๒๕๖๐
เวลา	๑๕.๑๙ น.

## บันทึกข้อความ

ส่วนราชการ สำนักแผนงานและโครงการพิเศษ ฝ่ายบริหารทั่วไป โทร. ๐ ๒๖๒๘ ๕๒๔๐ - ๕๙ ต่อ ๒๓๐๒

ที่ กษ ๐๔๐๒/ว ๑๙

วันที่ ๒๑ กุมภาพันธ์ ๒๕๖๐

เรื่อง ขอส่งเอกสาร

เรียน ผู้อำนวยการสำนัก/ผู้อำนวยการศูนย์/ผู้อำนวยการสำนักงานตรวจบัญชีสหกรณ์ที่ ๑ - ๑๐/  
หัวหน้าสำนักงานตรวจบัญชีสหกรณ์ทุกจังหวัด

สำนักแผนงานและโครงการพิเศษ ขอส่ง  หนังสือ  คำสั่ง  ประกาศ  
สำเนา ของ กรมตรวจบัญชีสหกรณ์ ที่ กษ.๑๓๒/๒๕๖๐ ลงวันที่ ๑๖ กุมภาพันธ์ ๒๕๖๐ เรื่อง จัดตั้งสำนักงาน  
ติดตามงานตามนโยบายของรัฐมนตรีว่าการกระทรวงเกษตรและสหกรณ์ กรมตรวจบัญชีสหกรณ์

มาเพื่อ  โปรดทราบ  
 โปรดพิจารณาดำเนินการ  
 โปรดทราบและดำเนินการต่อไป  
 โปรดทราบและถือปฏิบัติต่อไป  
 โปรดทราบและแจ้งผู้ที่เกี่ยวข้องทราบ

นางพิพร กลั่นเนียม

ผู้อำนวยการสำนักแผนงานและโครงการพิเศษ

- ททบ
- แจ้งหน่วยงานในสังกัด สังก. ททบ .

๒๑ ก.พ. ๒๕๖๐

(นางสาวศิริรัตน์ บุญประเสริฐ)

นักบริหารบุคคล สำนักบริหารพิเศษ รักษาการในตำแหน่ง

ผู้ช่วยราชการสำนักบริหารพิเศษ รักษาการบุคคล และ

ผู้อำนวยการศูนย์บริหารบุคคล

รักษาราชการแทน ผู้อำนวยการสำนักบริหารกลาง

# สำเนา



## คำสั่งกรมตรวจบัญชีสหกรณ์

ที่ ๑๓๒/๒๕๖๐

เรื่อง จัดตั้งสำนักงานติดตามงานตามนโยบายของรัฐมนตรีว่าการกระทรวงเกษตรและสหกรณ์ กรมตรวจบัญชีสหกรณ์

ตามคำสั่งกระทรวงเกษตรและสหกรณ์ ที่ ๙๗/๒๕๖๐ สั่ง ณ วันที่ ๒๔ มกราคม ๒๕๖๐ เรื่อง จัดตั้งสำนักงานติดตามงานตามนโยบายของรัฐมนตรีว่าการกระทรวงเกษตรและสหกรณ์ ให้ส่วนราชการ รัฐวิสาหกิจ และองค์การมหาชน ในสังกัดกระทรวงเกษตรและสหกรณ์ จัดตั้งสำนักงานติดตามงานตามนโยบายของรัฐมนตรีว่าการกระทรวงเกษตรและสหกรณ์ ในระดับหน่วยงาน เพื่อวิเคราะห์งานที่เกี่ยวข้องกับนโยบายของรัฐมนตรีว่าการกระทรวงเกษตรและสหกรณ์ในส่วนที่เกี่ยวข้อง และรายงานผลการดำเนินงานต่อสำนักงานติดตามงานตามนโยบายของรัฐมนตรีว่าการกระทรวงเกษตรและสหกรณ์ นั้น

เพื่อให้งานตามนโยบายของรัฐมนตรีว่าการกระทรวงเกษตรและสหกรณ์บรรลุเป้าหมาย อย่างเป็นรูปธรรม จึงมีคำสั่งจัดตั้งสำนักงานติดตามงานตามนโยบายของรัฐมนตรีว่าการกระทรวงเกษตรและสหกรณ์ กรมตรวจบัญชีสหกรณ์ ดังนี้

๑. ชื่อสำนักงาน “สำนักงานติดตามงานตามนโยบายของรัฐมนตรีว่าการกระทรวงเกษตรและสหกรณ์”

๒. สถานที่ตั้ง อาคาร ๒ ชั้น ๓ กรมตรวจบัญชีสหกรณ์

๓. องค์ประกอบของสำนักงาน ประกอบด้วย

๓.๑ ผู้อำนวยการสำนักแผนงานและโครงการพิเศษ

ผู้อำนวยการสำนักงาน

๓.๒ ผู้อำนวยการกลุ่มโครงการพิเศษ

รองผู้อำนวยการสำนักงาน

๓.๓ นางสาวธิดารัตน์ อุปัญญา นักวิเคราะห์นโยบายและแผนชำนาญการ เจ้าหน้าที่

๓.๔ นางสาวกุลวีร์ ภูวขจรพานิช นักวิเคราะห์นโยบายและแผนปฏิบัติการ เจ้าหน้าที่

๓.๕ นางสาวมียดา นาเอก นักวิเคราะห์นโยบายและแผนปฏิบัติการ เจ้าหน้าที่

๔. หน้าที่ความรับผิดชอบของสำนักงานติดตามงานตามนโยบายของรัฐมนตรีว่าการกระทรวงเกษตรและสหกรณ์ กรมตรวจบัญชีสหกรณ์ มีดังนี้

๔.๑ วิเคราะห์งานที่เกี่ยวข้องตามแผนงานตามนโยบายของรัฐมนตรีว่าการกระทรวงเกษตรและสหกรณ์ ในส่วนที่กรมตรวจบัญชีสหกรณ์รับผิดชอบ

๔.๒ ติดตามงาน และรายงานผลการดำเนินงานของหน่วยงานต่อสำนักงานติดตามงานตามนโยบายของรัฐมนตรีว่าการกระทรวงเกษตรและสหกรณ์ตามที่กำหนด

๕. ให้ทุกหน่วยงาน...

๕. ให้ทุกหน่วยงานในสังกัดกรมตรวจบัญชีสหกรณ์ให้การสนับสนุนข้อมูลตามที่สำนักงาน  
ติดตามงานตามนโยบายของรัฐมนตรีว่าการกระทรวงเกษตรและสหกรณ์ร้องขอ

ทั้งนี้ ตั้งแต่บัดนี้เป็นต้นไป

สั่ง ณ วันที่ ๑๒ กุมภาพันธ์ พ.ศ. ๒๕๖๐

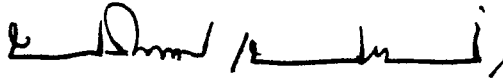

(นางบริสุทธิ์ เปรมประพันธ์)  
อธิบดีกรมตรวจบัญชีสหกรณ์

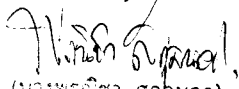
สำเนาถูกต้อง  
  
(นางพิชชา สุกุลนอก)  
เจ้าพนักงานธุรการชำนาญงาน  
๕ ๑ ก.พ. ๒๕๖๐



สำนักงาน

ติดตามงานตามนโยบาย

ของรัฐมนตรีว่าการกระทรวงเกษตรและสหกรณ์  
กรมตรวจบัญชีสหกรณ์

กรมตรวจบัญชีสหกรณ์

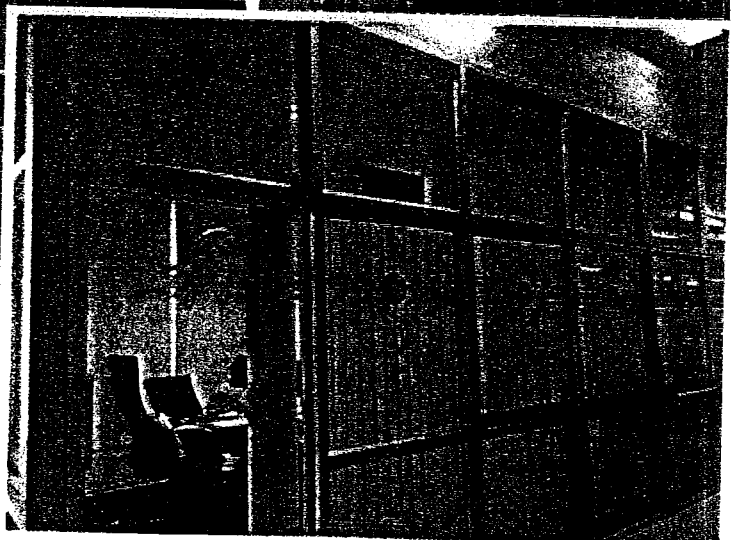
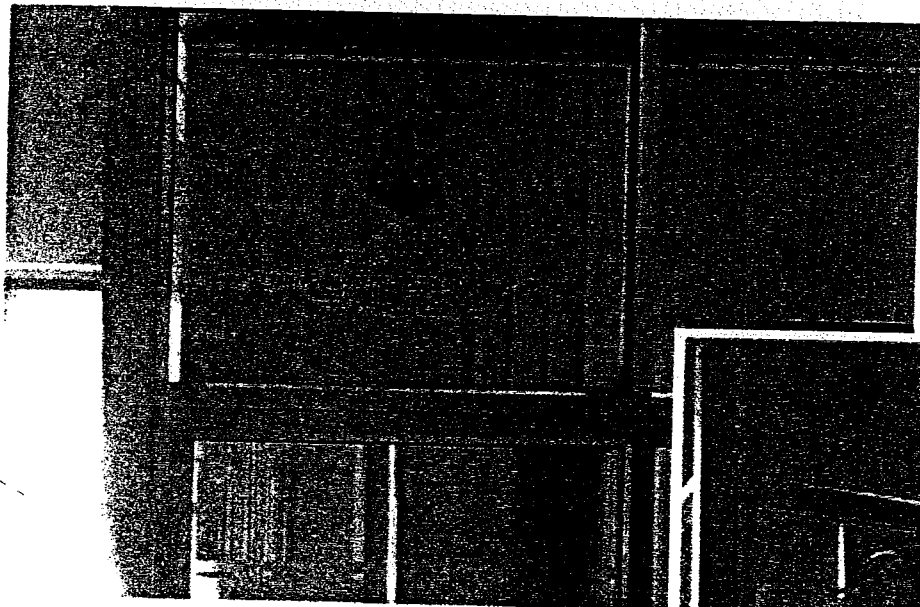
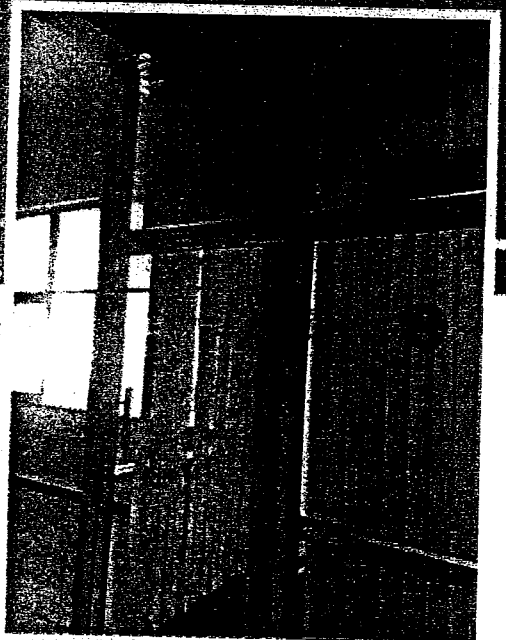

สำนักงานติดตามงานตามนโยบาย  
ของรัฐมนตรีว่าการกระทรวงเกษตรและสหกรณ์  
กรมตรวจบัญชีสหกรณ์

