



บันทึกข้อความ

ส่วนราชการ... สำนักบริหารกลาง ฝ่ายบริหารทั่วไป โทร. ๐ ๒๖๒๘ ๕๒๔๐ - ๕๙ ต่อ ๒๑๑๖

ที่ กษ ๐๔๐๑/ว ๗๒๐

วันที่ ๒๑ มิถุนายน ๒๕๖๐

เรื่อง ส่งเอกสารแจ้งเวียน

เรียน อธิบดีกรมตรวจบัญชีสหกรณ์
รองอธิบดีกรมตรวจบัญชีสหกรณ์
ผู้เชี่ยวชาญกรมตรวจบัญชีสหกรณ์
ผู้อำนวยการสำนัก, ผู้อำนวยการศูนย์, และผู้อำนวยการกอง
หัวหน้ากลุ่มตรวจสอบภายใน
หัวหน้ากลุ่มพัฒนาระบบบริหาร
ผู้อำนวยการสำนักงานตรวจบัญชีสหกรณ์ที่ ๑-๑๐
ผู้เชี่ยวชาญสำนักงานตรวจบัญชีสหกรณ์ที่ ๑-๑๐
หัวหน้าสำนักงานตรวจบัญชีสหกรณ์ทุกจังหวัด
ผู้อำนวยการกลุ่มและหัวหน้าฝ่ายในสังกัดสำนักบริหารกลาง

สำนักบริหารกลาง ขอส่งหนังสือองค์การหรือสาธารณกุศล ลำดับที่ ๘๙ ของประกาศ
กระทรวงการคลัง ที่ สสคท. ๗๐๐/๒๕๖๐ ลงวันที่ ๑๙ มิถุนายน ๒๕๖๐ เรื่อง ขอความร่วมมือเผยแพร่
และจำหน่ายดอกมะลิ ในโอกาสวันแม่แห่งชาติ ประจำปี ๒๕๖๐

จึงเรียนมาเพื่อโปรดทราบ

(นายบุญเลิศ ใจดี)
ผู้อำนวยการสำนักบริหารกลาง

รตส.วิภา
รับที่ ๑๒๐๐
วันที่ ๒๐ มิ.ย. ๒๕๖๐
เวลา ๑๕.๓๕



สำนักบริหารกลาง
เลขที่รับ ศ ๖๒๕
วันที่ ๒๐ มิ.ย. ๒๕๖๐
เวลา ๑๓.๒๖ น.

พ.ศ. ๗๖๖๗
กรมตรวจบัญชีสหกรณ์
เลขรับ ๖๖๕๓
วันที่ ๑๙ มิ.ย. ๒๕๖๐
เวลา ๑๓.๕๗ น.

ด่วนมาก

ที่ สสคท. 700 / 2560

องค์การหรือสถานสาธารณกุศล ลำดับที่ ๘๙

ของประกาศกระทรวงการคลัง

๒๕๗ ตึกมหิตล ถนนราชวิถี แขวงทุ่งพญาไท

เขตราชเทวี กรุงเทพฯ ๑๐๔๐๐

19 มิถุนายน 2560

เรื่อง ขอความร่วมมือเผยแพร่และจำหน่ายดอกมะลิ ในโอกาสวันแม่แห่งชาติ ประจำปี 2560

เรียน อธิบดีกรมตรวจบัญชีสหกรณ์

สิ่งที่ส่งมาด้วย แผ่นพับประชาสัมพันธ์ / ใบสั่งซื้อ

สภาสังคมสงเคราะห์แห่งประเทศไทย ในพระบรมราชูปถัมภ์ ได้จัดงานวันแม่แห่งชาติ เนื่องในโอกาสวันเฉลิมพระชนมพรรษาของสมเด็จพระนางเจ้าสิริกิติ์ พระบรมราชินีนาถ ในรัชกาลที่ 9 วันที่ 12 สิงหาคม เป็นประจำทุกปี เพื่อเทิดทูนและเผยแพร่พระเกียรติคุณสมเด็จพระนางเจ้าสิริกิติ์ พระบรมราชินีนาถ ในรัชกาลที่ 9 ผู้ทรงเป็นพระมิ่งแม่แห่งชาติ เผยแพร่พระคุณและบทบาทของแม่ที่มีต่อครอบครัว สังคมและประเทศชาติ เพื่อให้ลูกได้สำนึกถึงพระคุณของแม่และตระหนักในหน้าที่ของลูกที่มีต่อแม่ ตลอดจนได้แสดงความกตัญญูต่เวทีต่อแม่ เพื่อให้แม่ได้รับความสุขและความอบอุ่นปลุกฝังเยาวชนและประชาชนให้มีจิตสำนึกถึงความสำคัญของสถาบันครอบครัว รวมทั้งส่งเสริมการอนุรักษ์วัฒนธรรมประเพณีที่ดีงามของชาติไทยให้คงอยู่ตลอดไป

การจัดงานวันแม่แห่งชาติได้กำหนดเลือก "ดอกมะลิ" ซึ่งเป็นดอกไม้แห่งความบริสุทธิ์และมีกลิ่นหอมชื่นใจเหมือนพระคุณของแม่เป็นสัญลักษณ์ของงาน "วันแม่แห่งชาติ" โดยสภาสังคมสงเคราะห์ฯ ได้จัดทำผลิตภัณฑ์ดอกมะลิหลากหลายรูปแบบ เพื่อเผยแพร่และจำหน่ายเป็นประจำทุกปี ซึ่งหน่วยงานของท่านได้กรุณาให้การสนับสนุนอย่างยิ่งเสมอมา เงินรายได้จากการจำหน่ายผลิตภัณฑ์ดอกมะลิสภาสังคมสงเคราะห์ฯ จะรวบรวมขึ้นทูลเกล้าฯ ถวายโดยเสด็จพระราชกุศลตามพระราชอัธยาศัย และอีกส่วนหนึ่งสมทบกองทุนร่วมใจสงเคราะห์ชุมชน เพื่อนำไปให้การช่วยเหลือแก่ผู้ประสบความทุกข์ยากเดือดร้อนและเป็นทุนการศึกษาแก่เด็กและเยาวชนที่มีฐานะยากจนในสถานศึกษาต่างๆ ทั่วประเทศ

ในโอกาสที่งานวันแม่แห่งชาติ ประจำปี 2560 ได้เวียนมาบรรจบครบรอบอีกครั้งหนึ่ง สภาสังคมสงเคราะห์ฯ จึงใคร่ขอความกรุณาจากท่านเผยแพร่ประชาสัมพันธ์ เชิญชวน ข้าราชการ พนักงาน และเจ้าหน้าที่ในหน่วยงานของท่านร่วมเฉลิมพระเกียรติในโอกาสดังกล่าว และแสดงความรัก ความกตัญญูต่เวทีต่อแม่ โดยขอความกรุณาช่วยจำหน่ายและสั่งซื้อผลิตภัณฑ์ดอกมะลิรูปแบบต่างๆ ซึ่งมีภาพตัวอย่างตามแผ่นพับที่ส่งมาพร้อมกับหนังสือนี้

การสั่งซื้อ กรุณารอกรายละเอียดในใบสั่งซื้อตามที่แนบมาพร้อมนี้และส่งไปที่
สำนักร่วมใจสงเคราะห์ชุมชน สภาสังคมสงเคราะห์ฯ ตึกมหิตล ถนนราชวิถี เขตราชเทวี
กรุงเทพฯ 10400 และวงเล็บที่มุมของด้านล่างว่า "ดอกมะลิ" โทรศัพท์ 0 - 2354 - 7533 - 37
ต่อ 604 - 607, 417 และ 909 โทรสาร 0 - 2354 - 7549 - 50

การชำระเงิน ชำระเงินได้โดยเงินสด / เช็ค / ธนาณัติ หรือตัวแลกเงิน โดย
ส่งจ่าย "สภาสังคมสงเคราะห์ฯ" และธนาณัติปลายทาง ไปรษณีย์ ดุสิต 10300 (ไม่รับธนาณัติ
ออนไลน์)

สภาสังคมสงเคราะห์ฯ หวังเป็นอย่างยิ่งว่าจะได้รับการสนับสนุนจากท่านด้วยดีเช่นเคย
และขอขอบคุณอย่างสูงมา ณ โอกาสนี้

ขอแสดงความนับถือ

พลตรีหญิง

(คุณหญิงอัสนีย์ เสาวภาพ)

ประธานสภาสังคมสงเคราะห์แห่งประเทศไทย

ในพระบรมราชูปถัมภ์

เรียน อธิบดีกรมตรวจบัญชีสหกรณ์

ด้วยสภาสังคมสงเคราะห์แห่งประเทศไทย ขอความร่วมมือเผยแพร่และจำหน่าย
ดอกมะลิ ในโอกาสวันแม่แห่งชาติ ประจำปี ๒๕๖๐ รายได้ส่วนหนึ่งนำขึ้นทูลเกล้าฯ ถวาย
โดยเสด็จพระราชกุศลตามพระราชอัธยาศัย รายละเอียดตามหนังสือที่แนบมานี้

จึงเรียนมาเพื่อโปรดทราบ ทั้งนี้ เห็นสมควรแจ้งเวียนทุกหน่วยงานในสังกัดทราบ
หากประสงค์สั่งซื้อ ขอให้ติดต่อสั่งซื้อกับสภาสังคมสงเคราะห์แห่งประเทศไทยฯ โดยตรง

สำนักร่วมใจสงเคราะห์ชุมชน

โทร. 0 - 2354 - 7533 - 37 ต่อ 604 - 607, 417 และ 909

โทรสาร 0 - 2354 - 7549 - 50

Email: unitedway@ncswt.or.th

ทราบ

ดำเนินการตามเสนอ

๒๐ มิ.ย. ๒๕๖๐

(นางสาววิภา เจริญศิริสุนทร)

รองอธิบดีกรมตรวจบัญชีสหกรณ์ ปฏิบัติราชการแทน

อธิบดีกรมตรวจบัญชีสหกรณ์

๒๐ มิ.ย. ๒๕๖๐
(นายบุญเลิศ ใจดี)
ผู้อำนวยการสำนักบริหารกลาง

ใบสั่งซื้อผลิตภัณฑ์ดอกมะลิวันแม่แห่งชาติ ประจำปี 2560
สภาสังคมสงเคราะห์แห่งประเทศไทย ในพระบรมราชูปถัมภ์

1. ชื่อ - สกุล ในนาม

2. สถานที่ติดต่อ เลขที่ หมู่ที่ ซอย ถนน ตำบล อำเภอ จังหวัด รหัสไปรษณีย์

โทรศัพท์ โทรศัพท์เคลื่อนที่ โทรสาร

3. รายการผลิตภัณฑ์ที่สั่งซื้อ

ที่	รายการและราคา	สั่งซื้อ	เป็นเงิน
1	ช่อมะลิ "รักแม่" ราคา 10.- บาท	จำนวน.....ข้อบาท
2	ช่อมะลิ "รวมใจรักแม่" ราคา 20.- บาท	จำนวน.....ข้อบาท
3	ช่อมะลิ "ร้อยรวมรัก" ราคา 50.- บาท	จำนวน.....ข้อบาท
4	ไปรษณียบัตรภาพ...ส่งรักให้แม่ ราคาชุดละ 50.- บาท	จำนวน.....ชุดบาท
5	โมบาย....สายใยรัก ราคา 150.- บาท	จำนวน.....ชิ้นบาท
6	กล่องหัวใจใส่รัก ราคา 190.- บาท	จำนวน.....ชิ้นบาท
7	ช่อมะลิ...ปัดรัก ราคา 250.- บาท	จำนวน.....ชิ้นบาท
8	กล่องทิชชู.....เชียวชีวิตวีรัก ราคา 250.- บาท	จำนวน.....ชิ้นบาท
9	กล่องดนตรี....สุนทรีแห่งรัก ราคา 300.- บาท	จำนวน.....ชิ้นบาท
10	แจกันมะลิบาน....หวานรัก ราคา 320.- บาท	จำนวน.....ชิ้นบาท
11	พานพระหลวงปู่ทวด ขนาดพาน 3 นิ้ว ราคา 499.- บาท	จำนวน.....พานบาท
12	พานสมเด็จพระพุฒาจารย์โต ขนาดพาน 3 นิ้ว ราคา 499.- บาท	จำนวน.....พานบาท
13	พานพระหลวงพ่อกันใจ ขนาดพาน 5 นิ้ว ราคา 1,200.- บาท	จำนวน.....พานบาท
14	พานพุ่มวิจิตรเลขา ขนาดพาน 6 นิ้ว ราคาพานละ 800.- บาท	จำนวน.....พานบาท
	<input type="checkbox"/> พานทอง.....พาน <input type="checkbox"/> พานเงิน.....พาน	จำนวน.....พานบาท
	<input type="checkbox"/> คู่ละ 1,500.- บาท	จำนวน.....คู่บาท
15	พานพุ่มมะลิ ขนาดพาน 8 นิ้ว ราคาพานละ 2,000.- บาท		
	<input type="checkbox"/> แบบที่ 1 พานพุ่มศุภณภูมิ	จำนวน.....พานบาท
	<input type="checkbox"/> แบบที่ 2 พานพุ่มพิศมัยพิไลลักษณ์	จำนวน.....พานบาท
ค่าจัดส่ง พานพุ่ม ขนาดพาน 8 นิ้ว พานละ 100.- บาท		รวมเป็นเงินทั้งสิ้น.....บาท	

4. การชำระเงิน ส่งเงินมาพร้อมนี้โดย ☐ เช็ค ☐ ตัวแลกเงิน ☐ ธนาณัติ ☐ เงินสด
การส่งจ่าย โปรดระบุในนาม **สมาคมส่งเสริมการค้า และธนาณัติส่งจ่ายปลายทาง ไปรษณีย์ดุสิต 10300** (ไม่รับธนาณัติออนไลน์)

ลงนาม.....ผู้ส่งข้อ

(-----)

วันที่ _____ / _____ / 2560

ส่ง คุณอร่ามศรี เงินวิจิตร
สำนักกร่วมใจสงเคราะห์ชุมชน
สภาสังคมสงเคราะห์แห่งประเทศไทยฯ
257 ดิคมहितล ถนนราชวิถี เขตราชเทวี
กรุงเทพมหานคร 10400 (ดอกมะลิ)

การจัดส่ง

☆ กรุงเทพมหานคร

- จำนวนสั่งซื้อไม่ถึง 10,000.- บาท จัดส่งให้ทางพัสดุไปรษณีย์ หรือ ขอความกรุณาไปรับที่สภาสังคมสงเคราะห์ฯ ดิคมहितล ถนนราชวิถี เขตราชเทวี กรุงเทพฯ ติดกับบ้านราชวิถี กระทรวงการพัฒนาสังคมและความมั่นคงของมนุษย์ ตรงข้ามอาคารสมเด็จพระเทพรัตน์ (โรงพยาบาลรามารบิต)

- จำนวนสั่งซื้อ 10,000.- บาท ขึ้นไปจัดรถส่ง ยกเว้น เขตหนองจอก ลาดกระบัง ประเวศ หนองแขม และพื้นที่จังหวัดในเขตปริมณฑล สมุทรปราการ นนทบุรี ปทุมธานี จะจัดส่งให้ทาง พัสดุไปรษณีย์

☆ ต่างจังหวัด

- จะส่งให้ทางพัสดุไปรษณีย์

- จัดส่งโดยรถ *(กรณีมีความจำเป็นโดยเร่งด่วน สภาสังคมสงเคราะห์ฯ อาจพิจารณาจัดส่งให้โดยทางรถทัวร์หรือรถไฟ)

* โดยขอความกรุณาแจ้งชื่อบริษัทรถทัวร์และสถานีรถไฟปลายทาง

บริษัท.....โทรศัพท์.....

สถานีรถไฟปลายทาง.....โทรศัพท์.....

หมายเหตุ

1. ติดต่อสั่งจองล่วงหน้าทางโทรศัพท์ได้ที่ สำนักกร่วมใจสงเคราะห์ชุมชน สภาสังคมสงเคราะห์ฯ ดิคมहितล ถนนราชวิถี เขตราชเทวี กรุงเทพฯ 10400

โทรศัพท์ 0 - 2354 - 7520 0 - 2354 - 7533 - 37 ต่อ 604 - 607 และ 417

โทรสาร 0 - 2354 - 7549 - 50 หรือ Email: unitedway@ncswt.or.th

2. หากท่านส่งใบสั่งซื้อทางโทรสาร ขอความกรุณาแจ้งให้สภาสังคมสงเคราะห์ฯ ทราบด้วย และไม่ต้องส่งใบสั่งซื้อ โดยทางไปรษณีย์อีก

3. ขอความกรุณาสั่งซื้อโดยเร็ว เนื่องจากผลิตภัณฑ์บางรายการมีจำนวนจำกัดและอาจมีผู้สั่งซื้อรายการเดียวกันเป็นจำนวนมากผลิตภัณฑ์ที่ท่านต้องการสั่งซื้ออาจหมดก่อน



1 ช่อมะลิ “รักแม่”
ราคา 10.- บาท

2 ช่อมะลิ “รวมใจรักแม่”
ราคา 20.- บาท



3 ช่อมะลิ “ร้อยรวมรัก”
ราคา 50.- บาท



พวงมาลัยหอมกรุ่น...อุ่นรักแม่



ไม่มีแม่...ไม่มีฉันในวันนี้



พลั้งใจแม่...เติมให้ไม่เคยหยุด

4 ไปรษณียบัตรภาพ..ส่งรักให้แม่
ราคาชุดละ 50.- บาท
(1 ชุด มี 5 ภาพ)

5 โม่บาย...สายใยรัก
ราคา 150.- บาท



6 กล่องหัวใจใส่รัก
ราคา 190.- บาท

7 ช่อมะลิ...ปัดรัก
ราคา 250.- บาท



8 กล่องทิชชู...เชียวขจิตวิรัก
ราคา 250.- บาท

9 กล่องดนตรี...สุนทรีแห่งรัก
ราคา 300.- บาท



10 แจกกันมะลิบาน...หวานรัก
ราคา 320.- บาท



11

พานพระหลวงปู่ทวด พานสมเด็จพระพุฒาจารย์โต
ขนาดพาน 3 นิ้ว ราคาพานละ 499.- บาท



12



13

พานพระหลวงพ่อกันใจ
ขนาดพาน 5 นิ้ว
ราคาพานละ 1,200.- บาท

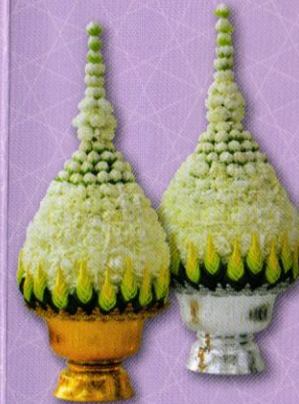

14 พานพุ่มวิจิตรเลขา
ขนาดพาน 6 นิ้ว
ราคาพานละ 800.- บาท
ราคาคู่ละ 1,500.- บาท



15

1 พานพุ่มศุภณฤมิตร
2 พานพุ่มพิศมัยพิไลลักษณ์
ขนาดพาน 8 นิ้ว
ราคาพานละ 2,000.- บาท
ค่าจัดส่งพานละ 100.- บาท



วันแม่แห่งชาติ พ.ศ. 2560



ในปีมหามงคลที่ สมเด็จพระนางเจ้าสิริกิติ์ พระบรมราชินีนาถ ในพระบาทสมเด็จพระปรมินทรมหาภูมิพลอดุลยเดช บรมนาถบพิตร ทรงเจริญพระชนมายุ 85 พรรษา สภาสังคมสงเคราะห์ แห่งประเทศไทย ในพระบรมราชูปถัมภ์ ร่วมใจน้อมเกล้าฯ ถวายสดุดีแด่พระมิ่งแม่ของแผ่นดิน ขอจงทรงพระเจริญยิ่งยืนนาน

สภาสังคมสงเคราะห์แห่งประเทศไทย มีความภาคภูมิใจและถือเป็นสิริมงคลอย่างยิ่ง ที่ได้ริเริ่มจัดงานวันแม่แห่งชาติ ในโอกาสวันเฉลิมพระชนมพรรษา สมเด็จพระนางเจ้าสิริกิติ์ พระบรมราชินีนาถ ในพระบาทสมเด็จพระปรมินทรมหาภูมิพลอดุลยเดช บรมนาถบพิตร เมื่อวันที่ 12 สิงหาคม 2519 และจัดต่อเนื่องจนถึงปัจจุบัน เป็นเวลา 42 ปี โดยได้รับการยอมรับจากประชาชน ตลอดจนหน่วยงานต่างๆ ทั้งภาครัฐ และเอกชน ที่ให้การสนับสนุนเป็นอย่างดียิ่งเสมอมา

ความสำคัญของการจัดงานวันแม่แห่งชาติที่นอกเหนือจากการเทิดพระเกียรติด้วยสำนึกในพระมหากรุณาธิคุณและพระคุณูปการเป็นอเนกอนันต์ของสมเด็จพระนางเจ้าสิริกิติ์ พระบรมราชินีนาถ ในพระบาทสมเด็จพระปรมินทรมหาภูมิพลอดุลยเดช บรมนาถบพิตร ที่ทรงมีต่อพสกนิกร และเพื่อมุ่งที่จะรักษาเอกลักษณ์วัฒนธรรมของสถาบันครอบครัวไทยที่อบอุ่นด้วยความรัก ความผูกพัน ความกตัญญูต่อบุพการี ซึ่งเป็นที่ชื่นชมของอารยประเทศ

สภาสังคมสงเคราะห์แห่งประเทศไทย ได้จัดทำดอกมะลิ และผลิตภัณฑ์ดอกมะลิหลากหลายรูปแบบ รวมทั้งพานพระพุทธรูป ซึ่งได้นำเข้าประกอบพิธีพุทธาภิเษกที่วัดสระเกศราชวรมหาวิหารเรียบร้อยแล้ว เพื่อความเป็นสิริมงคลและความเจริญรุ่งเรืองแก่ผู้รับทุกคน



โอกาสนี้ สภาสังคมสงเคราะห์แห่งประเทศไทยฯ จึงขอเชิญชวนลูกทุกคนได้ร่วมแสดงพลัง “รักแม่” โดยใช้ดอกมะลิและผลิตภัณฑ์มะลิรูปแบบต่างๆ นำไปกราบแม่ แสดงความกตัญญูตเวที ความรักต่อแม่ เช่นเดียวกับที่แม่ให้ความรัก ความอบอุ่นและความห่วงใยต่อลูกเสมอมา

เงินรายได้จากการจำหน่ายดอกมะลิ ส่วนหนึ่งจะนำขึ้นทูลเกล้าฯ ถวาย สมเด็จพระนางเจ้าสิริกิติ์ พระบรมราชินีนาถ ในพระบาทสมเด็จพระปรมินทรมหาภูมิพลอดุลยเดช บรมนาถบพิตร โดยเสด็จพระราชกุศลตามพระราชอัธยาศัย และอีกส่วนหนึ่งสมทบกองทุนร่วมใจสงเคราะห์ชุมชน เพื่อช่วยเหลือผู้ประสบความทุกข์ยากเดือดร้อน และเป็นทุนการศึกษาเด็กยากจนทั่วประเทศ



ติดต่อสอบถามและสั่งจองได้ที่...

สำนักร่วมใจสงเคราะห์ชุมชน

สภาสังคมสงเคราะห์แห่งประเทศไทยฯ ในพระบรมราชูปถัมภ์
ตึกมหิดล ถนนราชวิถี เขตราชเทวี กทม. 10400
โทรศัพท์ 0-2354-7533-37 ต่อ 604-607 และ 417
โทรสาร 0-2354-7549-50

Website : <http://www.ncswt.or.th>

Email : unitedway@ncswt.or.th

Line ID : uwthailand



เฉลิมพระเกียรติ
85 พรรษา มหาราชินี
12 สิงหาคม 2560